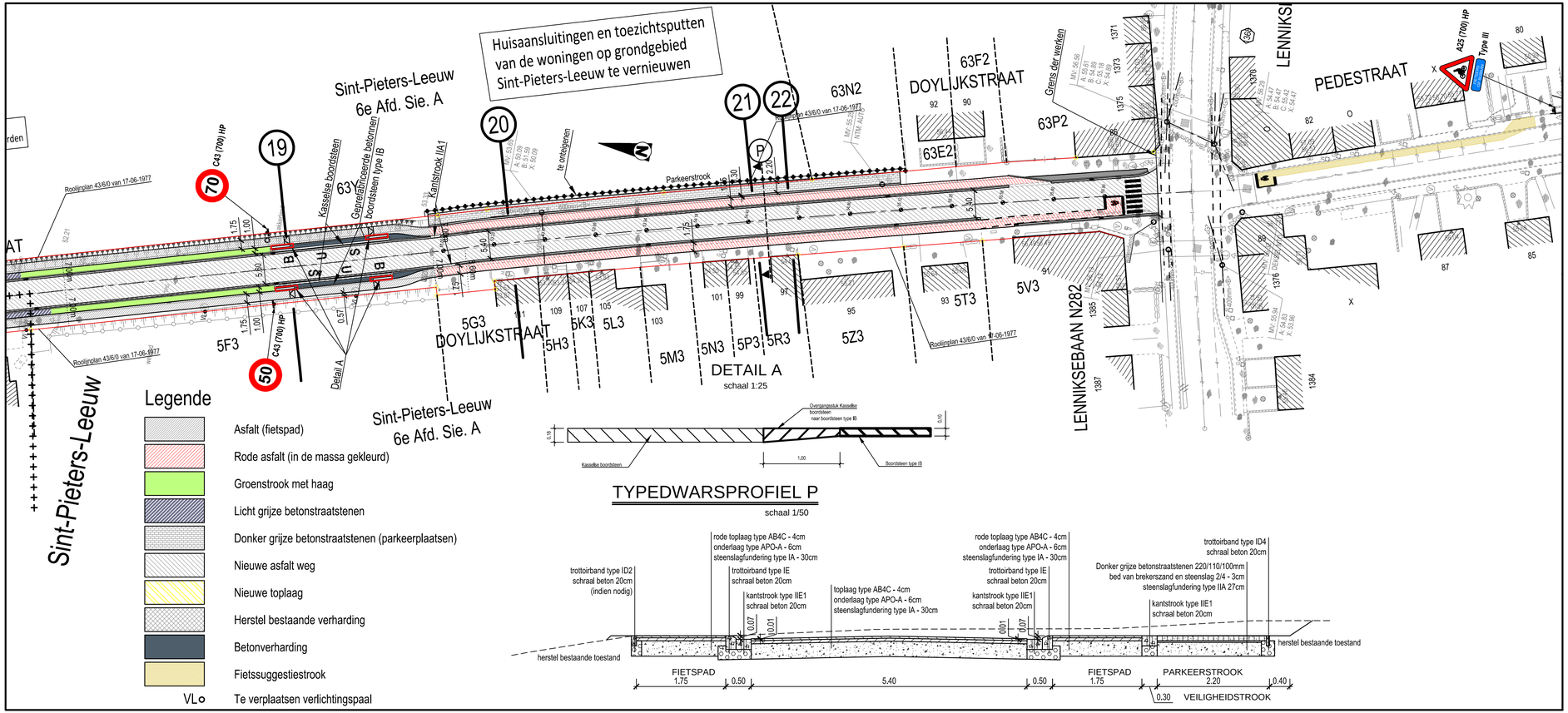

Opdrachtgever

GEMEENTE DILBEEK
VLAAMS-BRABANT

Gemeente Dilbeek — Gezien & goedgekeurd door: de secretaris, de burgemeester

Gemeenteplein 1
1700 Dilbeek
Tel. +32 (0)2 451 68 00
Fax. +32 (0)2 451 68 01
E-mail: dilbeek@dilbeek.be

M. Vanden Houte — W. Segers

GEMEENTE SINT-PIETERS LEEUW
VLAAMS BRABANT

GEMEENTE SINT-PIETERS LEEUW — Gezien & goedgekeurd door: de secretaris, de burgemeester

Pastoriestraat 21
1600 Sint-Pieters-Leeuw
Tel. +32 (0)2 371 22 11
E-mail: info@sint-pieters-leeuw.be

W. Vastiau — L. Deconinck

Project

Aanleggen fietspad
Ijsbergstraat, Doylijkstraat
en Pedestraat

ONTWERP

Studiebureau

ARCADIS — Design & Consultancy for natural and built assets

Maatschappelijke zetel:
ARCADIS Belgium nv/sa
Koningsstraat 80
1000 Brussel
Gedelegeerd bestuurder
Luc Hellemans

Coördinerende vestiging:
ARCADIS
Kortrijksesteenweg 302
9000 Gent
Tel. +32 (0)9 242 44 44
Fax +32 (0)9 242 44 45

info@arcadisbelgium.be

Index	Datum	Omschrijving	Getek.	Ontw.
1	05-02-2016	Ontwerp versie A	IBO	VVN

Projectverantw. TFE
Schaal 1/500, 1/50
Formaat 0,25m²
Projectnummer BE0112-000773-120
Volgnummer -

Afdrukdatum: 23-03-2016 15:46
Bestandslocatie: \\BEMIA1PLE027\Infra\00_PIBE0112\BE0112000773.01\203_Studie\33_Ontwerp\Planner\versie_1\BE0112-000773_120w3_a1.dwg

GRONDPLAN WEGENIS, RIOLERING en TYPEDWARSPROFIEL
Doylijkstraat - Pedestraat

5.3