



Vakantiewerking 2018-2019

Voor 2,5 tot 12 jarigen





Herfstvakantie:

29/10 - 02/11/2018

(gesloten op 01/11)

Thema: Griezels & Kriebels

**Locatie: Basisschool de
wegwijzer (Ruisbroek**



Kerstvakantie week 1 :

27/12/2018 - 28/12/2018

(gesloten op 25-26/12/2018)

Thema: Winterpret

Locatie: Den top





Kerstvakantie week 2 :

31/12/2018 - 04/01/2019

(gesloten op 01/01/2019)

Thema: Een nieuw begin

Locatie: Den top



© Can Stock Photo

Krokusvakantie:

04/03 – 8/03/2019

Thema: De omgekeerde wereld

**Locatie: Basisschool de
wegwijzer**





Paasvakantie week 1 :

08/04 - 12/04/2019

**Thema: De bloemetjes en de
bijtjes**

Locatie : 't populiertje

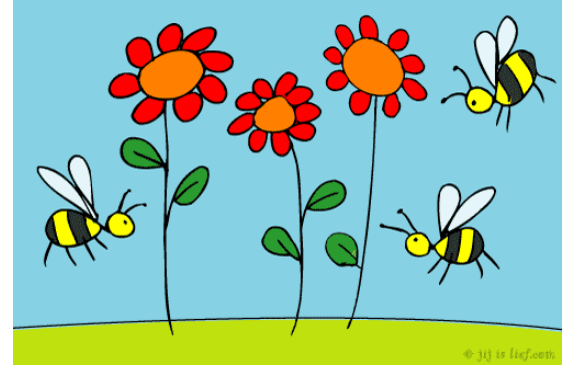

Paasvakantie week 2 :

15/04 - 19/04/2019

**Thema: De bende van de
paashaas**

Locatie: 't populiertje





Aanbod

Tijdens de herfst-, kerst-, krokus- en paasvakantie organiseert Infano vzw, kinderopvang in opdracht van de gemeente Sint-Pieters-Leeuw. Elke dag worden er tal van leuke activiteiten voorzien rond een thema en aangepast aan de leeftijd van de

kinderen. Zo kunnen de kinderen o.a. hun creatieve vaardigheden ontdekken bij het knutselen, een speurtocht maken, sporten, poppenkast kijken en spelen, ravotten met vrienden, een quiz of gezelschapsspel spelen, m.a.w. voor elk wat wils.

Locatie

Herfstvakantie: Wegwijzer, Schoolstraat 14 te 1601 Ruisbroek
Kerstvakantie: Den Top, Garebaan 5 te 1600 Sint-Pieters-Leeuw
Krokusvakantie: Wegwijzer, Schoolstraat 14 te 1601 Ruisbroek
Paasvakantie: 't Populiertje, Jan Vanderstraetenstraat 91 te 1600 Sint-Pieters-Leeuw



Dagplanning:

7.00: start opvang / vrij spel
9.00: kringmoment
9.30: 10-uurtje
10.00: activiteit
11.30: vrij spel
11.45: middagpauze
12.45: vrij spel
13.30: activiteit
15.00: vrij spel
15.30: 4-uurtje
16.00 – 18.00: vrij spel

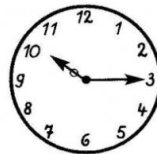

Goed om weten

- Openingsuren : 7.00u. tot 18.00u.
- Vergeet het lunchpakket, koek/fruit en drankje niet mee te brengen.
- Het kind moet zindelijk zijn om naar de opvang te komen.
- Gelieve reservekledij te voorzien voor de allerkleinsten.



- Op woensdag of vrijdag wordt er af en toe een uitstap gepland. Hiervoor wordt een extra bijdrage gevraagd. De planning kan u op de website www.infano.be terugvinden.

Tarieven

Kinderen	Ouderbijdrage per kind	
	Eerste kind	Vanaf het tweede kind dat gelijktijdig wordt opgevangen
Gedomicilieerd in SPL	€10.00	€7.50
Waarvan ouders gedomicilieerd zijn in SPL	€10.00	€7.50
Van personeelsleden van de gemeente, het OCMW en de politie	€10.00	€7.50
Niet gedomicilieerd doch schoollopend in SPL	€15.00	€15.00

De betaling gebeurt via de maandelijkse facturatie. De opvang is fiscaal aftrekbaar.

Inschrijven

- Via de website www.infano.be → links doorklikken op online inschrijven → binnenschoolse opvang → vakanties. Dit ten laatste 5 dagen vóór de start van de vakantieperiode.
- Elke annulering of wijziging in verband met de aanwezigheid / afwezigheid dient schriftelijk 24 uur vooraf meegedeeld te worden. Zo niet wordt de opvang aangerekend. Op vertoon van een medisch attest vervalt dit laatste.

Vragen en info

Infano vzw

Verantwoordelijke ster Sint-Pieters-Leeuw
E-mail: tcstersintpietersleeuw@infano.be
Tel: 0488/40.88.96 of 0487/44.72.65
Website: www.infano.be

